



Centre Hospitalier
CHARLES PERRENS

Psychiatrie Universitaire • Bordeaux Métropole • Bassin d'Arcachon • Médoc

3^{ème} journée de Psychiatrie Périnatale

Aux frontières du risque en psychiatrie périnatale



Jeudi 10 décembre 2026

IRTS Talence (33)

PRÉ-PROGRAMME



université
de BORDEAUX



La Société
Marcé
Francophone



ARGUMENTAIRE

Les soins conjoints parents-bébé en psychiatrie périnatale peut sembler un domaine du soin plus « léger » que d'autres. Pourtant, durant cette période de la vie le pronostic vital de la mère, du père voire de l'enfant peut rapidement être engagé.

Cette troisième Journée Régionale de Psychiatrie Périnatale se propose d'explorer ces zones frontières du risque à travers des situations cliniques spécifiques à la période périnatale, où l'anticipation et la prévention constituent des leviers d'action majeurs.

Toute naissance peut être accompagnée d'une dimension traumatique du fait de la douleur, de la perte de contrôle et surtout des bouleversements émotionnels qui y sont associés. Cette dimension sera d'autant plus envahissante qu'il existe des vulnérabilités antérieures, et peut mener jusqu'au suicide. Le suicide est actuellement la première cause de mortalité maternelle périnatale, et des données récentes suggèrent qu'il pourrait également constituer une cause majeure de mortalité chez les pères.

Du côté des bébés, bien au-delà des troubles du développement et de vulnérabilité psychopathologique en lien avec les troubles psychiatriques périnataux parentaux, bien documentés, la période périnatale expose le nouveau-né à des risques immédiats majeurs. De tous temps, l'infanticide, la maltraitance grave et les abandons ont habité l'histoire. Malheureusement il s'agit de problématiques toujours très actuelles devant lesquelles la société peine parfois à répondre.

À travers une approche clinique, pluridisciplinaire et territoriale, cette journée vise à renforcer la capacité des professionnels à repérer, évaluer et surtout prévenir les situations de risque aux frontières du soin, de la protection et de l'urgence.



9H00-9H30

Allocutions d'ouverture

9H30-10H00

La naissance : un possible traumatisme personnel et familial

Loïc SENTILHES, PU-PH - Gynécologue Obstétricien - CHU Bordeaux

10H00-10H30

Périnatalité à haut risque : place des traumatismes

Wissam EL HAGE, Professeur de psychiatrie - Président de la Société Française de Psychotraumatologie - Responsable du CRP Centre-Val de Loire - CHU de Tours

10H30-10H45 - **Pause**

10H45-11H15

Dialogue entre le placenta et le cerveau comme frontière des risques

Raoul Belzeaux, PUPH - psychiatre - CHU de Montpellier / Béziers

11H15-11H45

Suicide maternel et paternel en période périnatale

Florence GRESSIER, PUPH - Psychiatre - Université Paris Saclay - EPS Barthélemy Durand

11H45-12H00

Echanges avec la salle

12H00-12H30

Interlude

12H30-14H00 - **Déjeuner libre**



14H00-14H45

Rejet et accueil de l'enfance. Infanticide, abandon et placement du nouveau-né à travers l'histoire

Elena TADDIA, Docteur en histoire

14H45-15H15

Infanticide et psychiatrie

Sarah TEBEKA, PU-PH - Psychiatre spécialisée en périnatalité - Université Paris-Cité

15H15-16H30

Table ronde: Le lien comme frontière du risque

- **Gisèle APTER**, Professeur de Pédopsychiatrie - Université Rouen Normandie - Cheffe du Service Universitaire de Psychiatrie Périnatale et de l'enfant - Groupe Hospitalier du Havre
- **Muriel DARNAUDERY**, Professeure des Universités - Laboratoire Nutrineuro - Equipe Nutripsy - Université de Bordeaux
- **Julie ANCIAN**, Docteure en Sociologie - INSERM - Paris
- **Représentant du Parquet des Mineurs de Bordeaux** (à confirmer)
- **Représentant de la Protection Maternelle Infantile de Gironde** (à confirmer)

16H30-17H00

Clôture de la journée





A series of horizontal dotted lines for writing, spanning the width of the page.

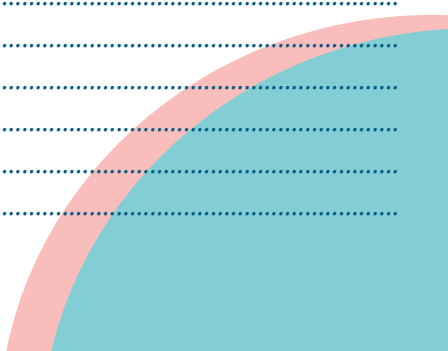



A series of horizontal dotted lines for writing, spanning the width of the page.

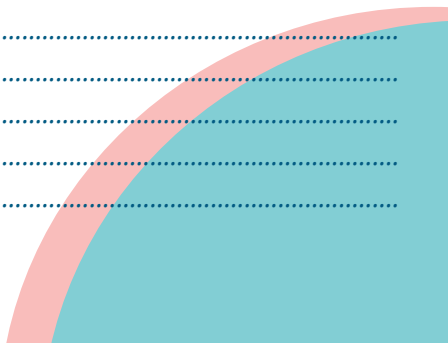



A series of horizontal dotted lines for writing, spanning the width of the page.

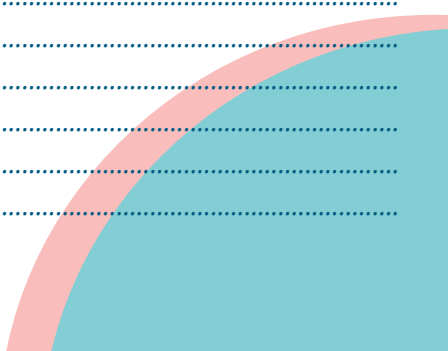

Inscriptions :

Inscription obligatoire sur le site Internet de l'IFAPS du CH Charles Perrens.

<https://www.ifaps-site.com/IFAPS-CHPERRENS>

Tarifs :

Etudiant/demandeur d'emploi : **30,00 €**

Prise en charge personnel : **80,00 €**

Prise en charge établissement : **150,00 €**



 9 Rue François Rabelais, 33400 Talence

 Bus 31 et 34 - Arrêt CREPS

